

*Οι συν/νες των σημείων υπολογίστηκαν στο προποδικό σύστημα ΕΙΣΑ '87. (Οι μετρήσεις έγιναν με GPS διπλής διαφορικής τεχνικής.)

$$E = \frac{1}{2} \cdot \sum_{i=1}^n x_i \cdot (y_{i-1} - y_{i+1})$$

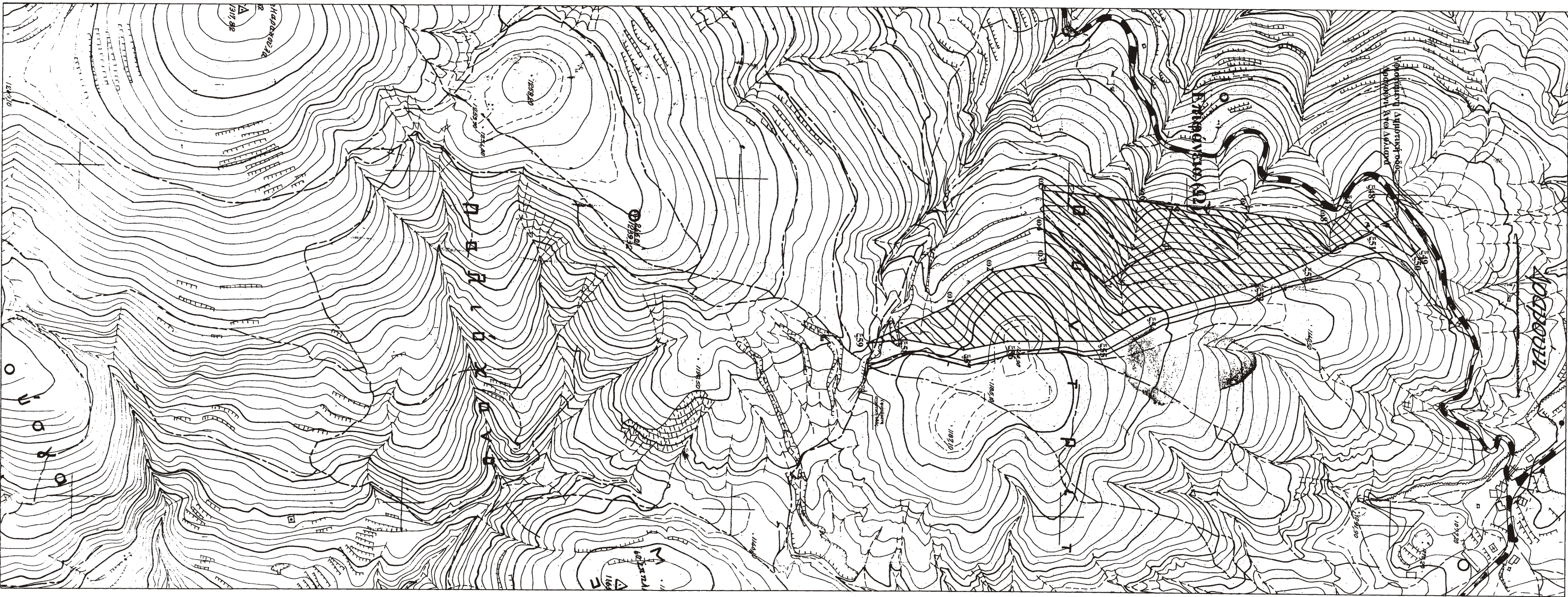
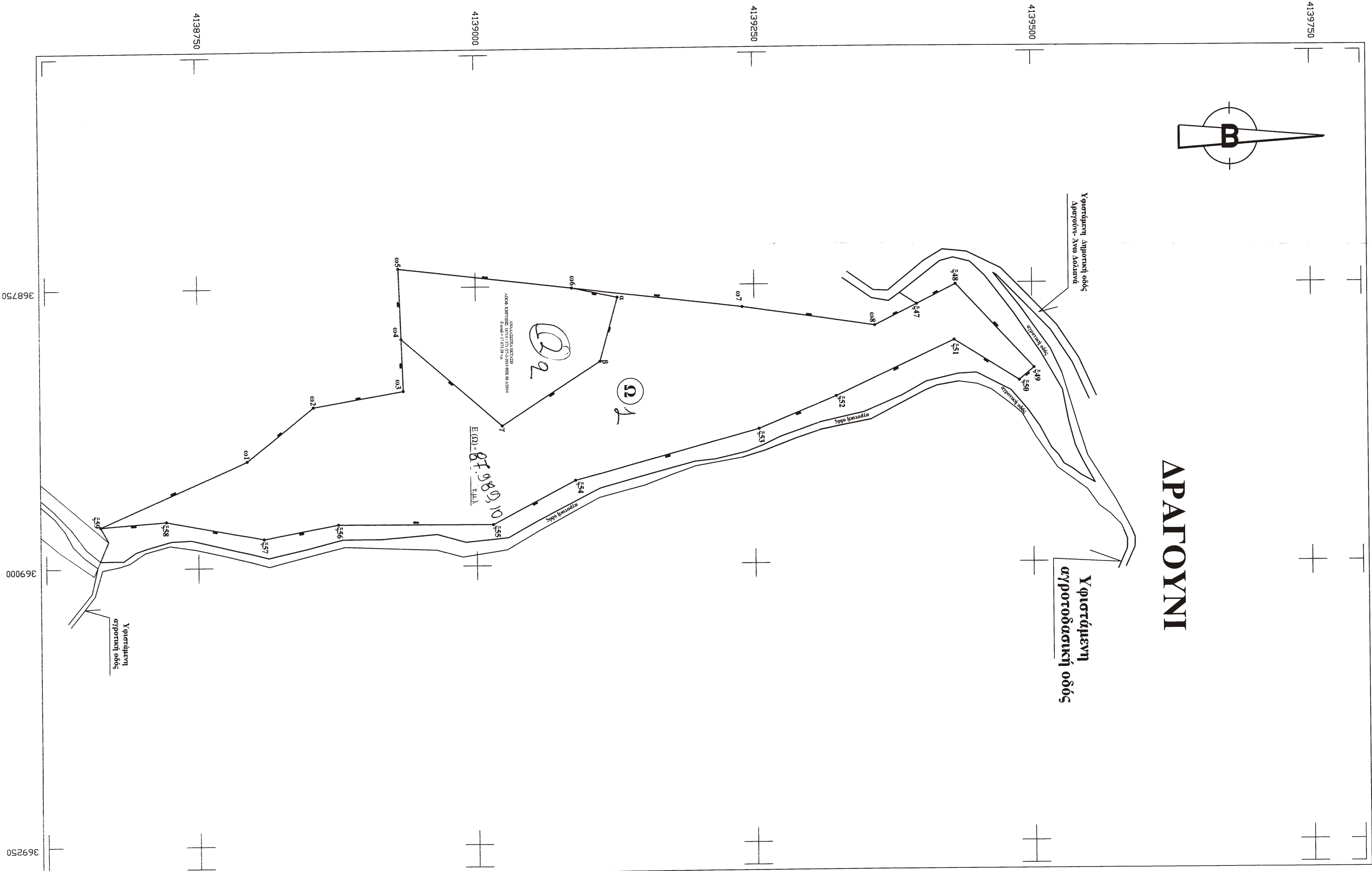
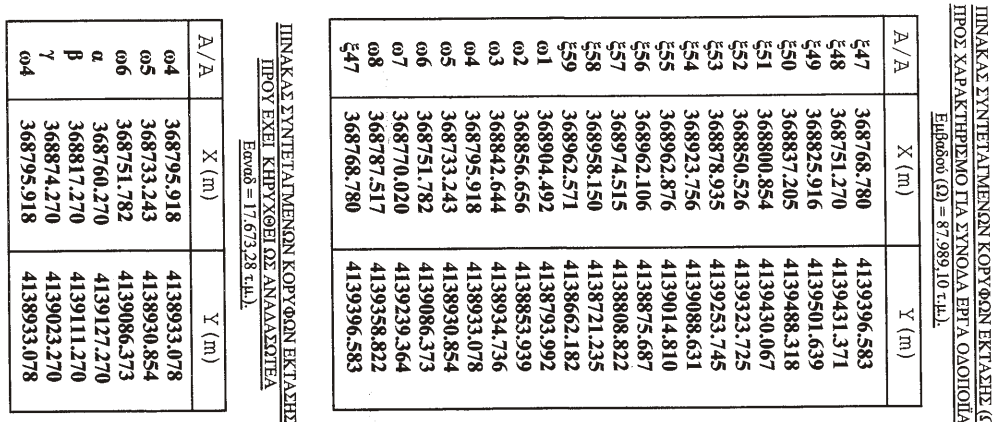

ΤΕΧΝΙΚΟ ΓΡΑΦΕΙΟ ΜΕΛΕΤΩΝ & ΚΑΤΑΣΚΕΥΩΝ

ΧΡΗΣΤΟΣ ΠΚΑΦΤΑΚΗΣ
Δασολόγος Α.Π.Θ.
& ΣΥΝΕΡΓΑΤΕΣ : ΔΗΜΗΤΡΙΟΣ ΣΚΑΒΟΥΡΟΣ (Πολιτικός Μηχανικός)
ΝΙΚΟΛΑΟΣ ΤΣΑΠΑΛΗΣ (Δασολόγος - Α.Π.Θ.)

ΕΥΘΟΛΑΪΟΥΣ & ΕΠΙΧΕΙΝΩΝΔΑ 12 - Τ.Κ. 32 200 Θήβα - Τηλ. 22620 - 80305 & fax : 22620- 26494

ΕΡΓΟΔΟΤΗΣ: **Σ.Ν.Ι. ΕΝΕΡΓΕΙΑΚΗ ΣΥΜΒΟΥΧΟΙ ΕΠΙΧΕΙΡΗΣΕΩΝ Α.Ε.**
ΑΙΟΛΙΚΟ ΠΑΡΚΟ ΚΟΥΚΟΥΡΑ & ΣΙΑ Ο.Ε.

ΕΡΓΟ: ΑΠΟΤΥΠΩΣΗ ΕΠΙΦΑΝΕΙΩΝ ΠΡΟΣ ΧΑΡΑΚΤΗΡΙΣΜΟ

ΘΕΣΗ: "ΟΥΝΤΡΙΤΣΑ" - "ΔΡΑΓΟΥΝΙ" THE T.K. AND DOMIANON
TOY DHMOY BOPEIAS KYNOYPIAS Π.Ε. ΑΡΚΑΔΙΑΣ

ΑΡ. ΣΧΕΔΙΟΥ

ΤΟΠΟΓΡΑΦΙΚΟ ΣΧΕΔΙΑΓΡΑΜΜΑ

ΚΑΙΜΑΚΑ: 1 : 2500
ΙΟΥΛΙΟΣ 2015

ΘΕΩΡΗΣΗ

ΔΗΜΗΤΡΗΣ ΛΟΥΚΑΣ Α. ΣΚΑΒΟΥΡΟΣ
ΔΙΡΗΓΑΤΟΡΕΥΜΑΤΟΣ ΠΟΛΙΤΙΚΩΝ
ΜΗΧΑΝΙΚΩΝ Ε.Μ. ΤΟΜΕΚΕΝΟΒΟΥ
ΜΕΛΟΣ ΤΗΣ ΔΕΛΕΓΗΣ ΜΗΤΡΟΥΧΩΝ
ΑΓ. ΠΑΥΛΟΥ 37, ΟΗΘΑ 22.00, Α.Φ.Μ. 124/45.139
ΔΟΥ ΕΘΝΙΑΙ - ΤΗΛ. 22620 25994 - ΚΙΝ.: 6947182651

Σημειώνεται ότι την 09.08.15
69013/1473/25-8-2015
η από τη Χορηγήτρια του δικαιώματος, την
Ομοία συνομολογήσει εγκαταστάσει
Απόρος 25/8/2015
Ο ΔΑΔΑ/ΧΗ/ΣΑ